

**ESPECIFICAÇÃO****PRENSA DE ADENSAMENTO PARA 3 ENSAIOS SIMULTÂNEOS**

VS-910  
 Prensa de Adensamento para 3 ensaios simultâneos  
 NBR 12007, ASTM D4546, D2435

**ACESSÓRIOS:**

Jogos de pesos com os seguintes carregamentos; 12,5; 25; 50; 100; 200; 400; 800; 1600 e 3200 kpa.

**Opcionais:**

Células de adensamento para ensaios de 30cm<sup>2</sup>, 50cm<sup>2</sup>.  
 Extensômetros para realização das leituras

**VS-930 - Prensa de Adensamento para 1 ensaio com Datalogger para memorização e aquisição de dado, software gráfico Tempo X Recalque compatível com sistema Windows 7 ou superior.**

**ESPECIFICAÇÃO****TRIAIXIAL ESTÁTICO -50KN P/ ENSAIOS EM SOLOS UU/ CU/ CD**

VS-935  
 Prensa eletromecânica, servocontrolada, com dupla coluna (bi-coluna) com rosca trapezoidal, 127-220 Volts / -60 Hz, velocidade variável de 0,001 a 30 mm/min e software com funções CD, UU, CU convencionais e saturados, traçado dos círculos de Mohr e outras análises.

**ESPECIFICAÇÃO****TRIAIXIAL DINÂMICO PARA MÓDULO DE RESILIÊNCIA DO SOLO**

VS-936

Para ensaio de módulo de resiliência do solo, a unidade composta de válvula eletro-pneumática controladora de pressão, 2 LVDT's, célula triaxial, sensor externo de poro pressão de 1400kPa e placa PCI express para comunicação com PC, automatiza totalmente os testes de módulo resiliente de solo, gera um relatório de teste final completo com gráficos e valores de tabela, minimiza o tempo do homem durante os testes e oferece uma plataforma versátil para a realização de testes geotécnicos adicionais.

Capacidades disponíveis: 4,5 kN(1000lbs) ou 11kN(2000lbs).  
 Tamanho da amostra disponíveis: 35,56 (1,4") a 152mm(6") de diâmetro.  
 Carga contínua 4.5 kN em velocidades acima de 200mm/segundo.  
 Alimentação 220 volts monofásico,

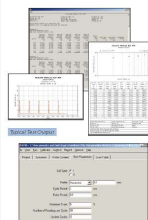
**ESPECIFICAÇÃO****EQUIPAMENTO ENSAIO DE CARGA DIRETA COM PLACA COM INDICADOR DIGITAL E CÉLULA DE CARGA DE ALTA PRECISÃO**

**VS-923** - Equip. P/ensaio carga direta c/placa 300mm e manômetro de 0a25MPa.

**VS-933** - Equip. P/ensaio de Carga Direta com Placa de carga capacidade 30 ton.

**VS-944** - Equip. p/Ensaio de Carga Direta com Placa capacidade 50 ton.

Composto por placas circulares rígidas de aço. Acompanha régua em alumínio dobrável de 3 metros de comprimento e 03 extensômetros curso de 30mm, resolução 0,01mm.  
 Conforme norma: NBR 6489.

**Macaco Hidráulico**

Para Aplicação de Carga conjunto composto por macaco, bomba hidráulica manual, Disponível em 2 capacidades: 30 Tf ou 50 Tf.

**Células de Carga,**

É possível medir a força aplicada com precisão superior a dos manômetros. A leitura é feita através de um indicador digital que tem o recurso de memorizar a maior carga aplicada. Acompanha certificado de calibração (quando comprado em conjunto com o indicador), o indicador digital pode ser operado em Toneladas, Kgf, ou KN.

Funcionamento a bateria e também com energia elétrica tensão 110 volts.

**ESPECIFICAÇÃO****PRENSA CBR DE CAMPO MANUAL (IN-SITU)**

CÓDIGO: VS-733  
 DNER -ME 049 - NBR 9895

Prensa manual ideal para Cbr in-situ com dois eixos, um de avanço lento para ensaio e outro com avanço rápido para retorno e aproximação do pistão.

**Acessórios:**

- Conjunto dinamométrico capacidade 5000 kgf com certificado de aferição via rbc.  
 - Acompanha 01 manivela,

**ESPECIFICAÇÃO****PENETRÔMETRO P/SOLOS DE BOLSO**

**VS-572** - Indicado para medidas pre-liminares em campo, visando a avaliação da camada superficial. Expressa resultados em Kg/cm<sup>2</sup> ou Tf/pes<sup>2</sup> (leitura direta), que correspondem aproximadamente a resistência não confinada ao cisalhamento. Não acompanha pe em aço p/ penetrometro de bolso (solos pouco coesivos).

**VS-575** - Pé Adaptador p/Penetrometro de bolso p/solos para medir penetração em solos moles.

**ESPECIFICAÇÃO****PENETRÔMETRO P/SOLOS DE BOLSO COM RELÓGIO**

**VS-576** - Penetrometro de bolso, com escala analógica provida de ponteiro com indicação de pico, escala de 0 a 6Kgf/cm<sup>2</sup>, Possui 5 ponteiros com áreas diferentes para melhor adaptação ao tipo de solo a ser ensaiado. Inclui manual com abacos para interpretação de resultados.

**ESPECIFICAÇÃO****PENETRÔMETRO DE CONE P/SOLOS (LIMITE DE LIQUIDEZ)**

Código: VS-571

Para determinação da relação entre penetração e umidade, através da qual é possível determinar o limite de liquidez dos solos.

A faixa de operação é de 40mm com resolução de 0,1mm.

Acompanha cone de penetração e cápsula de alumínio com 50mm de diâmetro x 30mm.

